

La douleur, tous concernés ?

Journée douleur

29 mai 2017 - Salle Leburton au CHU Ambroise Paré

07h45 **Accueil des participants**
F. PINTE, responsable Formation Permanente

08h15 **Introduction**
J. HERAUT, directeur du département infirmier et paramédical
(CHU Ambroise Paré)

08h30 **La place de la nutrithérapie en douleur chronique**
Dr V-A. DE WILDE, médecine physique et réadaptation, algologie
(CHU Dinant Godinne | UCL Namur)

09h30 **Approche bien-être du patient : un pas vers l'humanisation des soins**
N. D'HULSTER & D. LASSOIE, infirmières ressource douleur
(CHU Ambroise Paré)

10h30 **Pause**

11h00 **Douleurs et AVC**
Dr C. MASDRAG, neurologue (CHU Ambroise Paré)

12h00 **Pause**

13h00 **L'utilisation du MEOPA dans la prise en charge de la douleur**
D. LASSOIE, infirmière ressource douleur & P. BOLE (Air Liquide)

13h45 **Douleurs neuropathiques post-opératoires**
Dr E. MARIAULE, anesthésiste (CHU Ambroise Paré)

14h45 **Pause**

15h00 **Prise en charge non médicamenteuse de la douleur chronique**
Dr P. VOORDECKER, neurologue (CHU Tivoli)

16h00 **Conclusions et clôture de la journée**

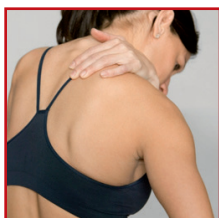

CHU
AMBROISE
PARÉ

Nom / Prénom participant :

Fonction participant (infirmier(ère), aide-soignant(e), ergo, logo, etc.) :

Organisme :

Adresse :

Ville :

Tél :

Email :

S'inscrit à la journée (repas inclus) Prix (40€) **Paiement** : Avant le 10 mai 2017**N° de compte** : IBAN BE31 091-0106144-55 / Communication : FP 0910 journée douleur + NOM

L'inscription ne sera validée qu'après réception du paiement !

Inscription :**Par mail** - francoise.pinte@hap.be

FRAIS D'INSCRIPTION POUR LA JOURNÉE

Prix de la journée avec repas : **40 €**

Le règlement des frais d'inscription se fera par virement bancaire :

N° de compte : IBAN BE31 091-0106144-55**Communication** : FP0910 + journée douleur + Nom**Parking** : **15€** pour la journée

MODALITÉS D'INSCRIPTION

Coupon réponse à envoyer par **courrier au CHU**Par **fax** : (+32) 65 41 30 19 ouPar **mail** : francoise.pinte@hap.be**Date limite d'inscription et de paiement** :**10 mai 2017**

RENSEIGNEMENTS

Françoise Pinte - Tél : (+32) 065 41 33 08

